assistance brainware

Potencializa el Talento con nuestra

Oferta de Desarrollo 2020

Creemos en la importancia de una **empresa más humana** donde las soluciones surjan de la comunicación plena, de la innovación, de la posibilidad de **desarrollar al máximo el talento** de cada persona.

assistance brainware

COLABORAMOS CON MÁS DE **15** EMPRESAS EN **2019**

IMPACTANDO POSITIVAMENTE A MÁS DE **669** EMPLEADOS

Unidades de Negocio

- CONSULTORÍA ORGANIZACIONAL
- PROGRAMAS DE ACELERACIÓN DE TALENTO
- ATRACCIÓN Y TALENTO
- ADMINISTRACIÓN DE NÓMINA

Programas Presenciales **35**

8 **Programas** Coaching en línea

1. Centro de Evaluación Psicopedagógico
2. Participación activa en arranques de planta
3. Especialistas en posiciones gerenciales y mandos medios
4. Intervenciones ad hoc a las necesidades de los clientes
5. Reclutamiento 4.0

Estamos presentes en:

MÉXICO: Querétaro · San Luis Potosí Michoacán · Nuevo León · Jalisco · Chiapas Estado de México · Sonora · Durango Guanajuato · Ciudad de México · Coahuila

LATINOAMÉRICA: Colombia · Argentina · Puerto Rico · Perú

NORTEAMÉRICA: Dallas

EUROPA: España

brainware

Enfoque de inversión 2020 para el Capital Humano

Un benchmark de los principales enfoques empresariales para la reinvención

ENFOQUE	SIGNIFICADO
Propósito y significado	Dar a las organizaciones y a los individuos un sentido de propósito en el trabajo; yendo más allá de las ganancias, hacia un enfoque de generar cosas positivas para los individuos, clientes, y la sociedad.
Ética y justicia	Utilizar datos, tecnología y sistemas de una manera ética, justa y confiable. Crear puestos de trabajo y roles para monitorear que las decisiones que se tomen sean equitativas e inclusivas.
Crecimiento y pasión	Definir los puestos de trabajo, el trabajo y las misiones organizacionales para fomentar la pasión y el sentido de crecimieno personal; brindando a las personas la oportunidad de crear y agregar su propio toque personal, así como también compartir nuevas ideas.
Colaboración y relaciones personales	Construir y desarrollar equipos de trabajo, enfocándose en las relaciones personales y dando un paso más allá de lo digital para forjar conexiones humanas en el trabajo.
Transparencia y apertura	Compartir información abiertamente, abordando los desafíos y errores, con el fin de liderar y gestionar el día a día con una mentalidad de crecimiento, tanto personal como profesional.

Análisis Deloitte con datos del Instituto Nacional de Estadística, Geografía e Informática (INEGI).

"Este año vemos que las empresas líderes alrededor del mundo y en México están reinventándose, tomando como punto focal lo humano, buscando mejorar la experiencia de las personas que trabajan como empleados y externos, creando súper trabajos, dando significado al trabajo y rediseñando organizaciones con base en equipos, y es aquí donde hemos identificado que están las principales brechas de donde surgen las **Tendencias en Capital Humano."**

Ponga, J. (2019) Tendencias en Capital Humano México 2019

Índice de importancia de las Tendencias en Capital Humano por industria

Tendencia	Índice general	Manufactura y Automotriz	Bienes de consumo	Servicios financieros
Aprendizaje	1 - 92%	2 - 92%	2 - 93%	2 - 92%
Experiencia del colaborador	2 - 91%	1 - 95%	1 - 94%	1 - 95%
Movilidad de talento	3 - 83%	5 - 87%	3 - 90%	5 - 79%
Tecnología de recursos humanos	4 - 82%	4 - 89%	4 - 85%	4 - 80%
Compensación	5 - 81%	3 - 90%	5 - 81%	3 - 87%
Liderazgo	6 - 78%	6 - 87%	7 - 76%	8 - 75%
Equipos	7 - 78%	9 - 77%	6 - 81%	7 - 77%
Adquisición de talento	8 - 76%	8 - 82%	8 - 75%	6 - 79%
Rediseño de recursos humanos	9 - 72%	7 - 82%	9 - 71%	9 - 68%
Fuerza de trabajo alternativa	10 - 51%	10 - 50%	10 - 42%	10 - 46%

Primer lugar de importancia

Segundo lugar de importancia

Tercer lugar de importancia

Cuarto lugar de importancia

A continuación, se presenta el índice de importancia de las Tendencias en Capital Humano para las tres industrias con mayor participación en México.

Tendencias de Capital Humano México 2019,
Liderando la Empresa Social: Reinvención con un enfoque humano. Deloitte, 2019

brainware

¿Qué ofrecemos para el **desarrollo** de tu **fuerza laboral?**

- Propuestas de desarrollo basadas en modelos con certificación
- Programas y cursos diseñados a partir de la metodología de aprendizaje 70/20/10
- Consultores altamente especializados y certificados
- Indicadores de Retorno de Inversión con resultados medibles
- Servicios de calidad y confianza

Conferencias de impacto

Desarrollo de Capital Humano online

Diagnósticos

Procesos de coaching

Cursos / Talleres / Teambuildings

Programas de Aceleración de Talento

brainware

Conferencias de impacto

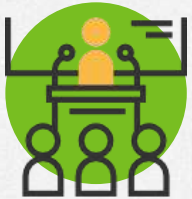

Los conferencistas más capacitados estarán a tu lado **para crear experiencias extraordinarias** con un significado positivo **en tu fuerza laboral.**

brainware

Conferencias de desarrollo personal y laboral

Happen-es

Gente contenta y comprometida con alto sentido de pertenencia.

Millennials

Hablemos desde lo que ellos entienden, no desde lo que los demás no entendemos.

Diagnóstico, pronóstico y veredicto de nuestro éxito

Cómo generar una estrategia en conceptos médicos amigables.

Budismo para líderes

Una adaptación de los principios fundamentales del budismo aplicado a un entorno de mejora en la productividad.

Transformación digital

La nueva era que nos envuelve.

Duración: 2 horas C/U

brainware

Conferencias de desarrollo personal y laboral

Estrategia para tener clientes fanáticos

Cómo convertir a nuestro cliente en embajador de nuestra marca.

Wellness at work

Equilibrio en tu trabajo y vida personal.

Prevención del estrés

Cómo evitar preocuparse y empezar a ocuparse.

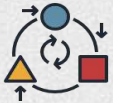

VUCA

Claves para adaptarse (volatilidad, incertidumbre, complejidad y ambigüedad).

Nutrición de líderes

¿Cómo impacta tu alimentación en tu desempeño en el trabajo? Dime qué comes y te diré cómo te desempeñas en tu trabajo.

Principios universales para la libertad financiera

Conoce cuáles son esas ideas limitantes que te impiden obtener lo que deseas.

Duración: 2 horas C/U

assistance brainware

Conferencias de interés social

Igualdad y la no discriminación

Inclusión y discapacidad

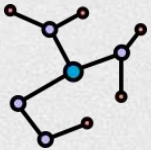

Diversidad sexual

Diversidad de creencias

Adicciones

Bullying & Mobbing

Enfermedades psicosociales

Equidad de género

Duración: 2 horas C/U

assistance brainware

Desarrollo del Capital Humano online

Portales en línea **generadores de aprendizaje** con información en tiempo real para brindarte **soluciones accesibles** y prácticas para el **desarrollo de tu fuerza laboral**.

brainware

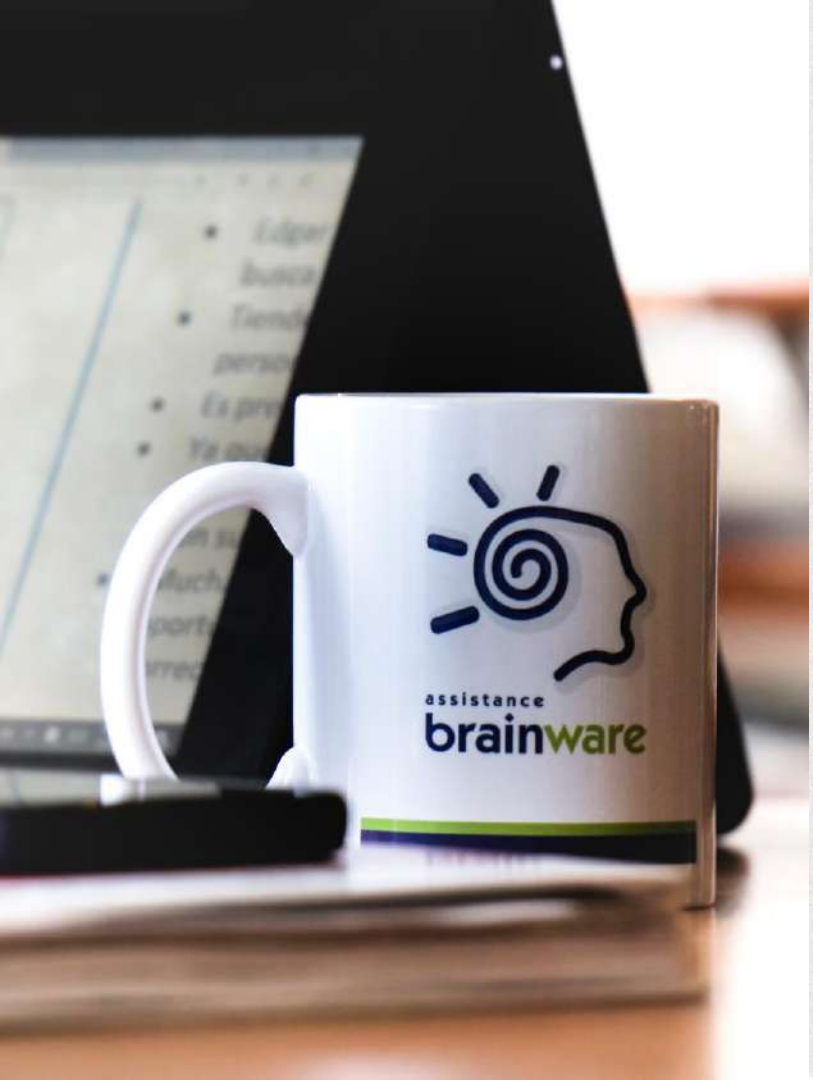

E-learnings de reforzamiento

Hoy en día es fundamental contar con aprendizaje disponible en cualquier momento que pueda adaptarse a la exigencia operativa de las empresas.

Conoce nuestros cursos activos en:
dotalento.brainware.com.mx

Beneficios:

- Aprendizajes en línea siempre disponibles.
- Evaluaciones para asegurar el aprendizaje.
- Gamification.

Podcast empresarial

Fortalece y agrega valor al aprendizaje de tu fuerza laboral a través de reforzamientos auditivos.

Conoce nuestros podcast activos en:
dotalento.brainware.com.mx

Beneficios:

- Una forma interactiva y excepcional de reforzar el aprendizaje.
- Disponibilidad de aprendizaje en todo momento.

brainware

Diagnósticos

Herramientas de **medición de comportamientos**, actitudes, **clima laboral, compromiso** en el trabajo y **estilos de liderazgo** para detectar necesidades de **desarrollo** que mejoren y potencialicen el desempeño **de tu fuerza laboral.**

brainware

Diagnósticos empresariales

- HDS MBTI Step I
- HDS MBTI Step II
- HDS Manejo de Conflictos
- HDS Team Report
- HDS TKI
- HDS 360°
- HDS Reporte de Impactos de Equipos
- HDS EQSight
- Streghtfinder de Gallup
- BWA 360° Teams
- BWA 360
- Cuestionario objetivo Nom-035
- Clima Laboral
- Happiness Index
- From Good to Great Leaders Index
- DISC
- Change Management Index
- Estudios de sueldos y compensaciones

brainware

Procesos de coaching

Desarrolla eficazmente **competencias de Liderazgo**, favorece la gestión del desempeño y **desarrollar equipos de alto impacto** en resultados a través de un procesos de **acompañamiento** bajo la metodología de **Coaching Ejecutivo**.

brainware

¿Qué hemos logrado con nuestros **Procesos de coaching**?

10 años de experiencia y más de 1,600 procesos de Coaching Ejecutivo que superaron las expectativas de nuestros clientes:

- **54% Nuevos líderes.**
- **46% Líderes Senior.**
- **Índice de Satisfacción del 97%.**

*Reporte de **CEB** sobre la efectividad de nuestros procesos

METRICS THAT MATTER

brainware

Cursos, Talleres y Teambuildings

Desarrolla el talento de tu fuerza laboral para que supere las expectativas de resultados través de la **metodología 70/20/10**. Conoce nuestros cursos y talleres que **impulsarán el aprendizaje profesional.**

brainware

Asegura tu aprendizaje a través de la metodología **70/20/10**

70% Experiencial: trabaja con nuevas experiencias de reto.

20% Aprendizaje a través de otros: construye comunidades de aprendizaje en donde puedan compartir mejores prácticas, mentoría y coaching.

10% Entrenamientos: cursos, talleres, cápsulas de aprendizaje en línea, entre otros.

assistance brainware

Autoconocimiento para accionar

Conoce tus preferencias innatas de personalidad, incrementa la asertividad en tu comunicación, toma de decisiones y manejo de conversaciones difíciles.

Competencias a desarrollar:
Autoconocimiento, autodesarrollo, toma de decisiones asertiva, influencia.

8 horas + 60 min de retroalimentación de resultados por participante

mbti®

Este curso cuenta con modelo de certificación global

cpp

Manejo de conflicto

Conoce tu preferencia inconsciente de resolución de conflictos, mismo que a consecuencia, te ayudará a entender la naturaleza del conflicto y la mejor manera de abordarlo.

Competencias a desarrollar:
Manejo de conflicto.

4 horas + 60 min de retroalimentación de resultados por participante.

tki™

Este curso cuenta con modelo de certificación global

cpp

The First 90 days of a new Leader

(Los primeros 90 días del líder)

Construye las competencias primordiales y esenciales de liderazgo para comenzar tu camino de impulsor y desarrollador de Talento. Transforma la pasión de tus equipo en gran potencial.

Competencias a desarrollar:

Desarrollar Talento, Enganchar a empleados, Crear relaciones colaborativas.

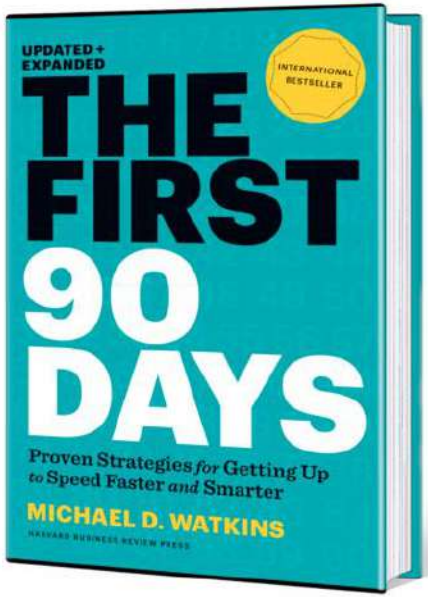

8 horas

assistance brainware

Crucial Conversations

(Conversaciones Cruciales)

Dirige con éxito tus conversaciones más difíciles e importantes por medio de herramientas que te ayuden a expresar mejor tus pensamientos y opiniones. Conoce la manera ideal de prepararte y lograr que las conversaciones cruciales te conduzcan a los resultados que realmente esperas.

Competencias a desarrollar:

Manejo de conflicto, manejo de situaciones ambiguas, accesibilidad.

12 horas

crucial conversations®

Este curso cuenta con modelo de certificación global

VitalSmarts®

Crucial
Accountability
(Responsabilidad Crucial)

Ser responsable está directamente relacionado con una acción y ser accountable está directamente relacionado con un resultado. Conoce herramientas significativas y las mejores prácticas para cerrar brechas de rendimiento fortaleciendo así la responsabilidad de tu equipo.

Competencias a desarrollar:
Habilidades de mando, auto-suficiencia, relaciones colaborativas, relaciones entre pares, gestión y medición de trabajo, agilidad estratégica.

8 horas

crucial accountability™

Este curso cuenta con modelo de certificación global

VitalSmarts®

Teamwork=Dreamwork

(Equipos de alto impacto)

Construye equipos efectivos de alto impacto en desempeño enfocado a alcanzar resultados excepcionales a través de una alta colaboración y formas activas de trabajo en equipo.

Competencias a desarrollar:

Habilidades de mando, relaciones colaborativas, construcción de equipos efectivos, motivación, desarrollo de reportes directos, relaciones entre pares, gestión y medición de trabajo, agilidad estratégica.

16 horas

assistance brainware

Leader coach

(Líder coach)

Adquiere un sistema integrado y estratégico que potencialice tus habilidades influencia y coaching para la gestión del desempeño y el talento.

Competencias a desarrollar:
Coaching, influencia activa, motivación, desarrollo de reportes directos.

8 horas

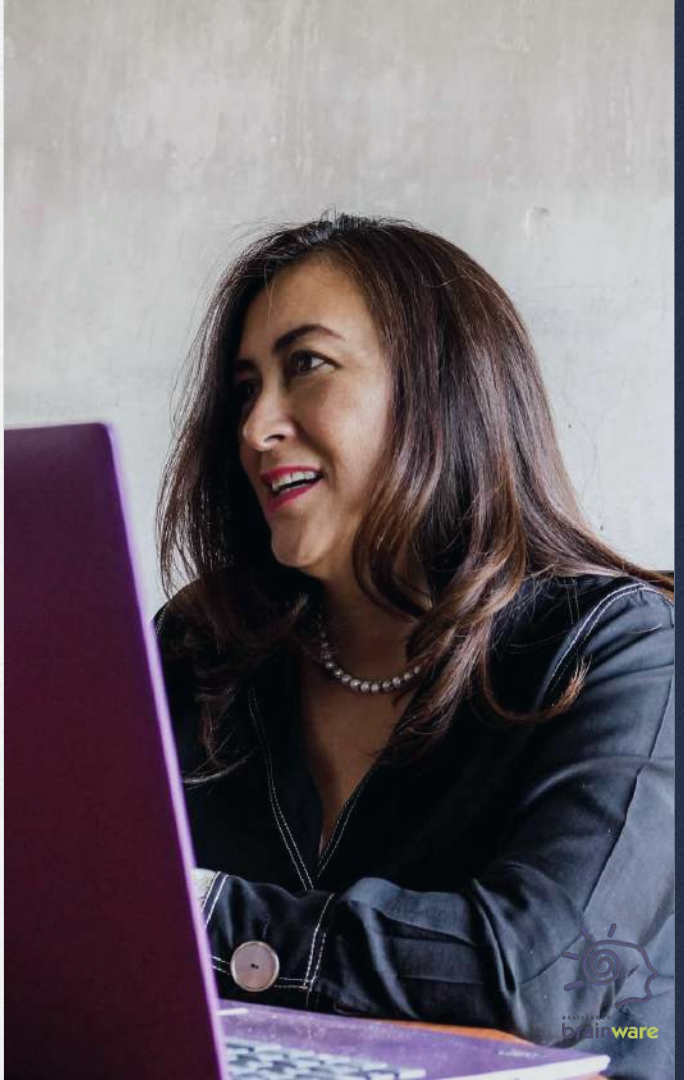

Conocimiento **emocional**

El mundo actual nos invita a desarrollar un conjunto de competencias individuales y sociales que nos faciliten la consecución de metas, la conciencia emocional, la autonomía y el liderazgo. La inteligencia emocional es el vértice en donde se conjuntan estas herramientas.

Competencias a desarrollar:
Inteligencia emocional.

8 horas

NEUROENTRENAMIENTO EMOCIONAL
MASTER TRAINER

assistance brainware

Comunicación efectiva

Identifica tu estilo adquirido de manejar el conflicto, conoce la mejor forma de abordarlo a través de técnicas específicas, reduce de niveles de estrés, angustia y tensión. Incrementas tu resiliencia, mejorará tu relaciones de trabajo.

Competencias a desarrollar:
Manejo de conflicto, comunicación efectiva.

4 horas

Problem Solving

(Solución de problemas)

Comprende los principios que sustentan al Pensamiento Estratégico y genera aplicaciones concretas en la comprensión y solución de problemas en diversos contextos ejecutivos y empresariales.

Competencias a desarrollar:

Problem Solving.

16 horas

Leading change

(Liderando el cambio)

Aprende a gestionar cualquier cambio a través de romper paradigmas, cambiar maneras de pensar y moverse de la situación actual. Conviértete en un impulsor, del proceso de cambio.

Competencias a desarrollar:
Change Management.

8 horas

Design Thinking

(Diseño de pensamiento)

Conoce las herramientas para la solución de problemas estratégicos, expande tu capacidad de observación y empatía, desarrolla una actitud enfocada a las soluciones

Competencias a desarrollar:

Agilidad estratégica, gestión de desafíos complejos, manejo de situaciones ambiguas.

16 horas

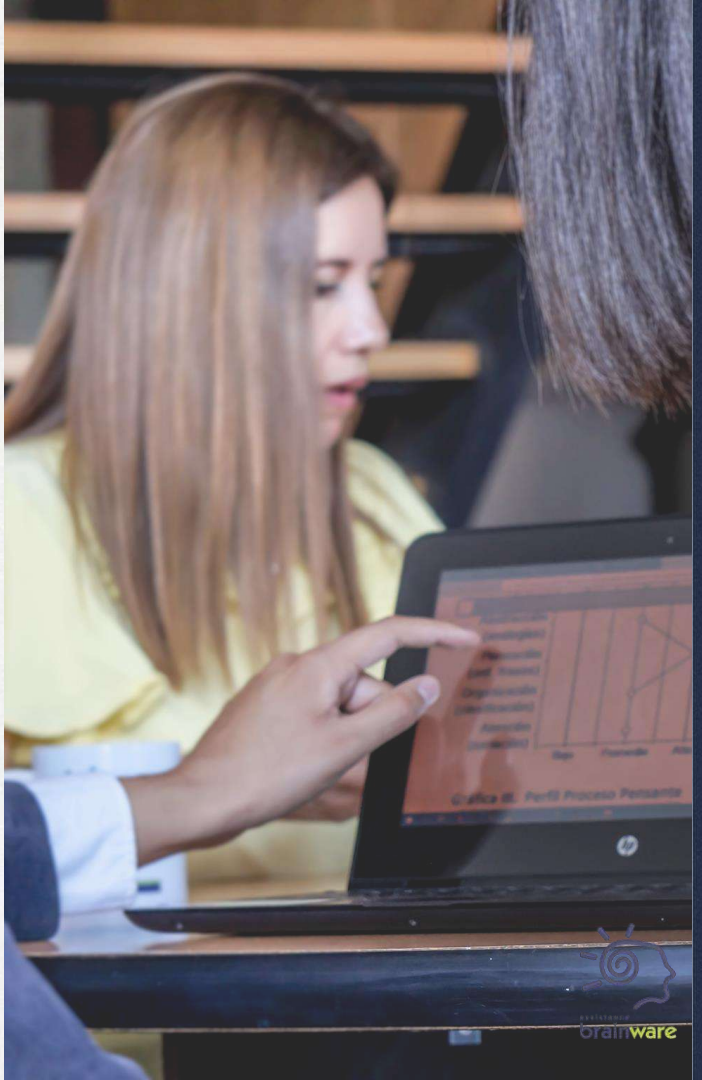

Feedback

(Retroalimentación)

Conoce las técnicas de retroalimentación en sus dos dimensiones: reforzamiento positivo y redireccionamiento. Practicar los 5 pasos del modelo de retroalimentación que lo ayudarán a facilitar, influenciar y mejorar la efectividad de tu equipo.

Competencias a desarrollar:
Comunicación efectiva.

4 horas

Otros cursos

- Customer Experience
- Storytelling
- Excel en los negocios
- Excel empresarial
- Básicos de Excel para tu desempeño laboral
- Redacción
- Marketing Digital
- Comunicación, Educación y Tecnología

Team Buildings

Construye colaboración e **integración** a través de actividades **lúdicas**, crea un **sentido de pertenencia** en tu equipo para dirigir sus esfuerzos de trabajo hacía un **mismo propósito en común.**

resistance brainware

Programas de Aceleración de Talento

Acelera el talento por medio de nuestros **programas para managers** y **non-managers** basados en los cuatro grandes estilos de aprendizaje:

- Experimentación concreta.
- Observación reflexiva.
- Conceptualización abstracta.
- Experimentación activa.

brainware

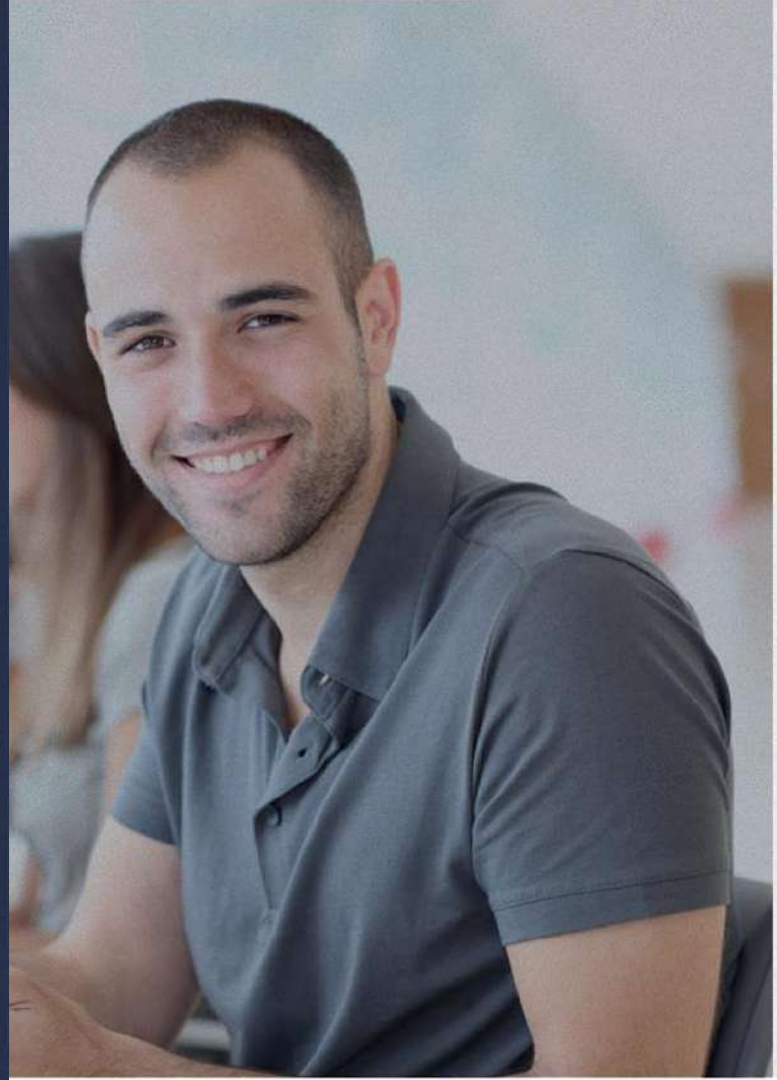

Programas para Non-managers

Convertir la pasión de tu trabajo en tu mejor talento. Genera **fortalezas** clave a través de programas en donde **aplicar el aprendizaje y compartir mejores prácticas**.

brainware

Supervisores
que transforman

Mejorar la forma en que los colaboradores de línea trabajan en conjunto contigo como supervisor. Transforma su talento y supera los resultados esperados.

Competencias a desarrollar:
Liderazgo, influencia y persuasión.

4 módulos de 8 horas + auditorías conductuales en piso

Accelerated HRBP's program

(Programa de aceleración de Talento de Socios de Negocio de Recursos Humanos)

Acelera las habilidades y competencias de tus socios estratégicos de recursos humanos. Renueva y reinventa el pensamiento operativo a una visión más ágil que cree soluciones innovadoras.

Competencias a desarrollar:
Manejo del cambio, agudeza estratégica, agilidad organizacional, inteligencia emocional, influencia, agudeza organizacional.

10 módulos

assistance brainware

Programas para Managers

En las empresas, **su gente es su ventaja más significativa** y para que una organización se encuentre por delante de sus competidores, **sus líderes** deben aprender e ir **más allá de las estrategias de liderazgo**

brainware

Situational Leadership

(Liderazgo situacional)

Resultados a obtener

Líderes con pleno dominio de los cuatro estilos de liderazgo que además conocen el nivel de desarrollo de sus colaboradores, adaptando así el estilo más efectivo en cada momento y de acuerdo a las necesidades de su equipo para potencializar la capacidad de alcanzar resultados, el compromiso, la colaboración y el empoderamiento de sus gente.

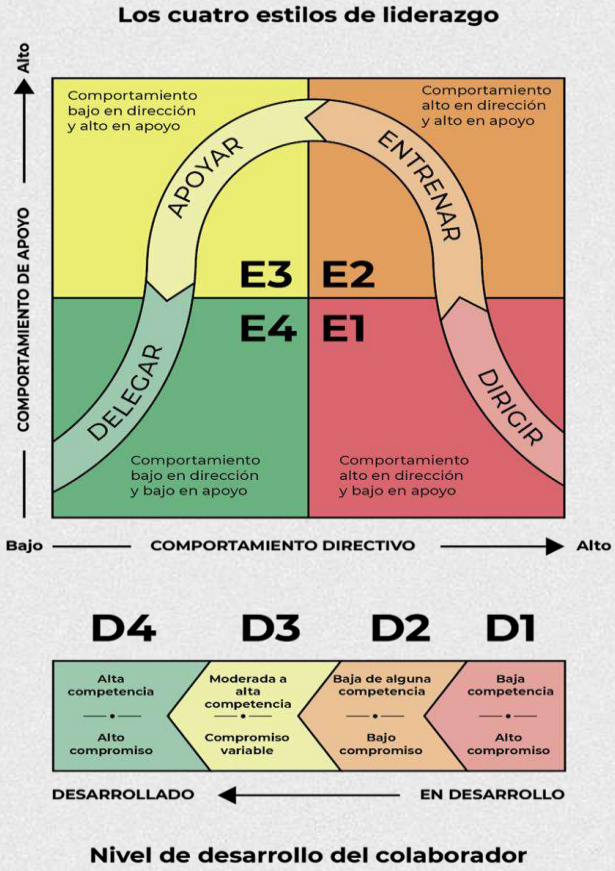

16 horas *+ cápsulas de reforzamiento*

Este curso cuenta con modelo de certificación global

Ken Blanchard COMPANIES

From Good to Great Leader program

(Programa de desarrollo de Buenos líderes a Grandes líderes)

Resultados a obtener

Un Gran Líder que va mucho más allá de su rol, con un alto enfoque estratégico capaz de seleccionar el mejor talento, administrar el desempeño, enganchar y empoderar además de desarrollar a sus colaboradores como ningún otro.

Plan de transición que le ayude a su liderazgo e influencia hacia otros.

Sabe **seleccionar el mejor talento** como ningún otro

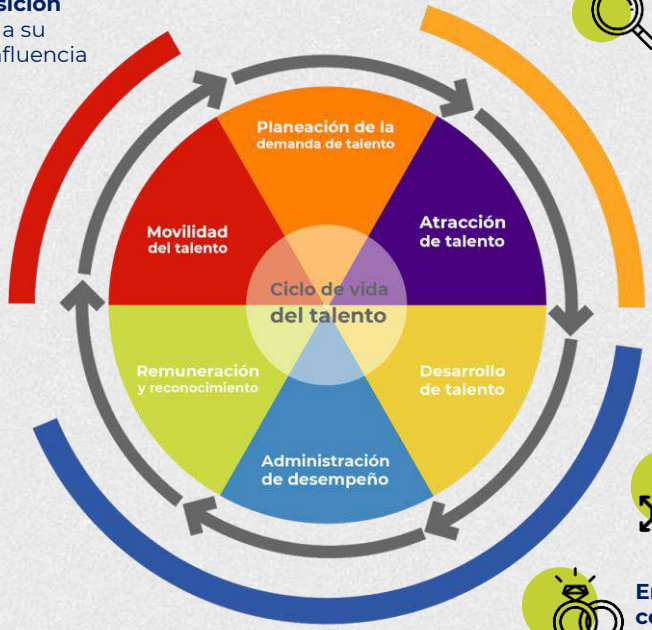

Desarrolla a sus colaboradores como ningún otro.

Engancha a sus colaboradores como ningún otro.

Sabe **administrar el desempeño** como ningún otro.

5 módulos *+ Smart Workshops*

assistance brainware

Algunos de nuestros clientes

MILACRON
FLEX N GATE
Tecnológico de Monterrey
CNH
SAFRAN
Topre
UVM
WRIGLEY
Kellogg's
HCQ Materials Magic
INDORAMA
TRW
epica
Nestle
cpi
THOR
W
Ulbrich
We Deliver Precision
Global Offshore México
fitesa
VALEANT
BALLUFF
mabe
MARS
DECASA COMERCIALIZADORA
crown lift trucks
REICHHOLD
emz smart solutions
ABCgroup
ALUMINICASTE
HARMAN
OMYA
construlita
GRAPHIC PACKAGING INTERNATIONAL, INC.
AGCO Your Agriculture Company
DTSServicios Una Compañía del Grupo Mars
CCL
PCC Aerostructures
Wallstabe & Schneider
brainware

¡Cuenta con nosotros para el desarrollo de tu gente!

assistance brainware

Tel: (442) 212 4225 Ext. 108
www.brainware.com.mx
Brainwareassistance